



**Çapraz Akran
Değerlendirme Süreci**

**SÜLEYMAN
DEMİREL
ÜNİVERSİTESİ**

**MİMARLIK
FAKÜLTESİ**

**2020 - 2021 EĞİTİM
ÖĞRETİM DÖNEMİ**

Fakülte Tarihçesi

- **1976** "Isparta Devlet Mühendislik Mimarlık Akademisi" (İnşaat ve Makina Mühendisliği Bölümleri ile)
- **1982** Akdeniz Üniversitesi - Isparta Mühendislik Fakültesi
- **1992** Süleyman Demirel Üniversitesi'ne bağlanarak, Mühendislik - Mimarlık Fakültesi
- **1995-1996** Lisans Eğitimi (Her Yıl 30 Öğrenci)
- **2002-2003** Yüksek Lisans Eğitim (Mimarlık Anabilim Dalı)
- **2005-2006** Şehir ve Bölge Planlama Bölümü (ilk öğrenci yerleştirmesi)
- **2012 Süleyman Demirel Üniversitesi - Mimarlık Fakültesi** (28227 Sayılı Resmi Gazetede yayımlanan Bakanlar Kurulu Kararı)
- **2013** İç Mimarlık ve Çevre Tasarımı Bölümü - Güzel Sanatlar Fakültesi'nden Mimarlık Fakültesi'ne aktarılmıştır.
- **2014** Peyzaj Mimarlığı Bölümü - Orman Fakültesi'nden Mimarlık Fakültesi'ne aktarılmıştır.



Fakülte Vizyonu

3 eksen boyutunda

1. Kurumsallaşma

- Her türlü iş ve faaliyetin aksamadan sürekliliğini sağlamak,
- Kaynakların etkili, ekonomik ve verimli şekilde kullanılmasını sağlamak,
- Altyapı eksikliklerini tamamlamak ve mevcut altyapıyı etkili bir şekilde kullanmak
- Kurumsal hafızayı muhafaza etmek ve kurum kimliğini geliştirmek
- Ortak akıl ile en ideal (en uygun) çözümler ve kararlar üretmek
- Herkese eşit ve adil olmak,
- Etik kurallara uyulmasını sağlamak,
- Toplumsal, çevresel ve estetik duyarlılık göstermek....

Fakülte Vizyonu

2. Kalite ve Verim

- **Uluslararası ve Ulusal düzeyde eğitim ve öğretim** ile bilimsel araştırma ve uygulamalarda tanınabilir, önder, etkin ve yetkin konumda olmak,
- Üniversitemizin Kalite Güvence Sistemi ve Esasları Doğrultusunda Ulusal ve Uluslararası akreditasyon sürecine dâhil olmak ve tamamlamak,
- Yenilikçi ve öğrenci odaklı eğitim ve öğretim programı oluşturmak ve geliştirmek, Eğitim-öğretimde **yeni metotlar geliştirerek, teknoloji kullanımını, verimliliği ve kaliteyi arttırmak ve sürekliliğini sağlamak,**
- Ülke kültürü ve gerçekleri göz önünde bulundurarak, **çevreye duyarlı** yeni vizyonlar geliştirebilecek bilgiye sahip, **sorunlara toplum ve kamu yararı ile bilim ve sanat anlayışını gözeterek katılımcı yaklaşımla alternatif çözümler arayan,** disiplinler arası çalışmaya yatkın, **sorgulayan, analiz edebilen, en uygun çözüm üreten, iletişim yeteneği gelişmiş, yeniliklerle kendisini geliştirebilen, uygulamaya yönelik sorumluluk alabilecek ve mesleki etiğe sahip «yapı mimarı, peyzaj mimarı, şehir ve bölge plancısı, iç mimar ve endüstri ürünleri tasarımcısı» yetiştirmek...**

Fakülte Vizyonu

3. Kamu Hizmet ve Katkılar Sağlama

- Ulusal ve uluslararası düzeyde eğitim ve meslek kurumları, meslek odaları ve yerel yönetimler ile işbirliği içerisinde, disiplinler arası eğitim ve araştırma programlarına katkıda bulunmak,
- **Ulusal ve Uluslararası ölçekte nitelikli bilimsel araştırma ve geliştirme projeleri mesleki ve sosyal projeler üretmek ve rekabet edebilir düzeye getirmek,**
- **Döner Sermaye İşletme Müdürlüğü kanalı ile hazırlanan projeler**
- Mesleki Proje yarışmalarını organize etmek ve katılmak,
- Paydaşlara ve mezunlara sürekli eğitim hizmeti vermek,
- Bilimsel ve mesleki boyutta yayın sayısını artırmak ve geliştirmek,
- Bilimsel, teknik ve mesleki boyutta proje, danışmanlık, mentorlük, uygulama, vb. konularda hizmet ve katkı sağlamaktır

Hedefe Ulaşmada Temel Değerler (İlkeler)

Süreklilik veya sürdürülebilirlik
Adil olmak
Eşitlik
Etik kurallara uygunluk
Optimal Kalite ve Verim
Ortak akıl ile çözümler üretmek
Düşünce, ifade ve akademik özgürlük
Şeffaflık
Denetlenebilirlik ve hesap verebilirlik
Katılımcılık
Sorumluluk almak
Toplumsal, çevresel ve estetik duyarlılık
Üretkenlik
Geleceğe ışık tutmak
Yenilikçilik
Disiplinler arası bilimsel yaklaşım

Fakülte Misyonu

- Bölümler içinde sağlıklı iletişim kurma, mutlu ve huzurlu bir ortam oluşturmak,
- Yatay ve dikey süreçlerde katılımı sağlama,
- Mevzuat çerçevesinde akademik ve idari personele verilen her türlü görev ve sorumlulukların yerine getirilmesini sağlamak,
- Öğrenci merkezli eğitim ve öğretimi sağlamak ve geliştirmek,
- **Sosyal, kültürel ve sanatsal etkinlikleri en üst düzeye çıkarmak,**
- Sosyal sorumluluk ve kamusal yarar sağlamaya yönelik faaliyetlere öncelik vermek,
- Akademik ve idari personelin nitelik ve niceliğini en üst seviyeye çıkarmak,
- Akademisyenleri ve öğrencileri ulusal ve uluslararası rekabete hazır hale getirmek,
- **Bulunduğu kente, yöreye ve bölgeye bilimsel, teknik ve mesleki nitelikte çok yönlü hizmet ve katkıda bulunmak (bilgi üretmek ve paylaşmak, proje yapmak, Danışmanlık hizmeti vermek vb.)**
- Bilimsel yayın ve etkinlikleri en uygun düzeye ulaştırmak
- **Uluslararası ve Ulusal (TÜBİTAK, BAKA, Kalkınma Bakanlığı vb.) ve ortak bilimsel projeler üretmek ve uygulamak,**

Fakültede Yer Alan Bölümler

- **Mimarlık Bölümü**
 - Bina Bilgisi Anabilim Dalı
 - Yapı Bilgisi Anabilim Dalı
 - Mimarlık Tarihi Anabilim Dalı
 - Restorasyon Anabilim Dalı
- **Şehir ve Bölge Planlama Bölümü**
 - Şehircilik Anabilim Dalı
 - Bölge Planlama Anabilim Dalı
- **Peyzaj Mimarlığı Bölümü**
 - Peyzaj Planlama ve Tasarım Anabilim Dalı
 - Bitki Materyali ve Yetiştiriciliği Anabilim Dalı
 - Peyzaj Teknikleri Anabilim Dalı
 - Peyzaj Mimarisi Anabilim Dalı
- **Endüstri Ürünleri Tasarımı Bölümü** (*öğrenci almamaktadır*)
- **İç Mimarlık ve Çevre Tasarımı Bölümü** (*öğrenci almamaktadır*)

Mimarlık Fakültesi

Farklı ölçeklerde olmak üzere; bölge planlama, kent planlama, kentsel tasarım, mimari tasarım, bina tasarımı ve peyzaj planlama ve tasarımı alanlarında **öğrenci merkezli** bir eğitim yaklaşımı vardır.

Mimarlık Bölümü

programının vizyonu:

- Çevreye duyarlı yeni vizyonlar geliştirebilecek bilgiye sahip,
- Sorunlara toplum ve kamu yararını gözeterek katılımcı yaklaşımla alternatif çözümler arayan,
- disiplinler arası çalışmaya yatkın,
- sorgulayan, analiz edebilen,
- iletişim yeteneği gelişmiş,
- yeniliklerle kendisini geliştirebilen,
- uygulamaya yönelik sorumluluk alabilecek ve mesleki etiğe sahip tasarımcı yetiştirmektir.

programının misyonu:

- Kendi alanında **rekabete açık**, başarılı mimar adayları yetiştirmek
- Mezunlarını hem yurtiçi hem de yurtdışında en çok tercih edilenler arasında bir düzeye getirmek,
- sektöre uyumlu, araştırmacı, **yaratıcı**, **tasarım ve analitik düşünce yeteneğine sahip**, **evrensel bilgi üretimine katkı sağlayan ve teknolojiyi kullanabilme yeteneğine sahip** mimarlar yetiştirmektir.

Şehir ve Bölge Planlama Bölümü

programının vizyonu:

Geleceğe yönelik kurumsallaşma, kalite ve verim, kamu hizmeti ve katkı sağlama ekseninde, ulusal ve uluslararası ölçekte, bilgi, teknoloji ve hizmet üreterek etkili ve entelektüel bir akademik kimliğe kavuşmak bölümün temel amacıdır.

programının misyonu:

Ülke kültürü ve gerçeklerini göz önünde bulundurarak, çevreye ve toplumsal sorunlara **kamu yararı çerçevesinde** duyarlı, bilim ve sanat anlayışını gözeterek katılımcı yaklaşımla alternatif çözümler arayan, disiplinler arası çalışmaya yatkın, sorgulayan, analiz ederek çözüm üreten, iletişim yeteneği gelişmiş, kendisini her alanda geliştirebilen, sorumluluk ve mesleki etiğe sahip Şehir ve Bölge Plancısı yetiştirmektir

Peyzaj Mimarlığı Bölümü

programının vizyonu:

Ekoloji, planlama ve tasarım kavramlarını sistematik bir yapı içinde inceleyen, insan ve fiziksel çevresini, doğal ve kültürel kaynakları, koruma ve yönetme temelinde uzlaştırıcı, sanatı, bilimi, mühendisliği ve teknolojiyi kombine eden alan planlaması, tasarımı ve yönetimi konularında yetkin bir program hedeftir.

programının misyonu:

Çevrenin korunması, geliştirilmesi ve gelecek nesillere aktarımını hedefleyen, analitik düşünme yeteneğine sahip, yenilikçi, pratik, çözüm üreten, sorgulayan, araştıran peyzaj mimarları ve akademisyenler yetiştirmektir.

| | | |
|----|----------|---------------------|
| 1- | Profesör | Ali TÜRK |
| 2- | Profesör | Duygu GÖKCE |
| 3- | Profesör | Erkan POLAT |
| 4- | Profesör | Atila GÜL |
| 5- | Profesör | Mehmet TOPAY |
| 6- | Profesör | Şefika Gülin BEYHAN |
| 7- | Profesör | Sıdika ÇETİN |

| | | |
|----|--------|-----------------|
| 1- | Doçent | CandanKUŞ ŞAHİN |
| 2- | Doçent | Şirin DÖNMEZ |
| 3- | Doçent | Murat AKTEN |

| | | |
|-----|----------------------|-------------------------|
| 1- | Doktor Öğretim Üyesi | Pervin ŞENOL |
| 2- | Doktor Öğretim Üyesi | Şirin Gülçen EREN |
| 3- | Doktor Öğretim Üyesi | Şehriban ERASLAN |
| 4- | Doktor Öğretim Üyesi | Volkan KÜÇÜK |
| 5- | Doktor Öğretim Üyesi | Ömer Kamil ÖRÜCÜ |
| 6- | Doktor Öğretim Üyesi | Emine Seda ARSLAN |
| 7- | Doktor Öğretim Üyesi | Ulvi Erhan EROL |
| 8- | Doktor Öğretim Üyesi | Seda ŞİMŞEK TOLACI |
| 9- | Doktor Öğretim Üyesi | Hatice Gökçen ÖZKAYA |
| 10- | Doktor Öğretim Üyesi | İlker ERKAN |
| 11- | Doktor Öğretim Üyesi | Hasan Şehmuz HAŞTEMOĞLU |
| 12- | Doktor Öğretim Üyesi | Berna GÜÇ |
| 13- | Doktor Öğretim Üyesi | Hasan Nihat YILMAZER |

| | | |
|----|-------------------|------------------|
| 1- | Öğretim Görevlisi | İsmail UZUN |
| 2- | Öğretim Görevlisi | Şarap RAHİMBAYLI |

Mimarlık Fakültesi Akademik Personeli

| | | |
|----|---------------------|-------------------------|
| 1- | Araştırma Görevlisi | Ayşe Betül GÖKARSLAN |
| 2- | Araştırma Görevlisi | Duygu KÖSE |
| 3- | Araştırma Görevlisi | Kübra SÖMER HAYDARASLAN |
| 4- | Araştırma Görevlisi | Feyza DEMİRKIRAN |
| 5- | Araştırma Görevlisi | Mert ÇAKIR |
| 6- | Araştırma Görevlisi | Gizem DİNÇ |
| 7- | Araştırma Görevlisi | Mert AKOĞLU |
| 8- | Araştırma Görevlisi | Halime GÖZLÜKAYA |

| Adı Soyadı | Danışman |
|------------------------|-----------------------------------|
| Esra MIRZA | Prof. Dr. Mehmet TOPAY |
| Çağla (BOSTAN) AYDEMİR | Prof. Dr. Atila GÜL |
| Burak KORKMAZYÜREK | Prof. Dr. Erkan POLAT |
| Sümeyye KAHRAMAN | Prof. Dr. Erkan POLAT |
| Aydın APAYDIN | Prof. Dr. Atila GÜL |
| Fatma ÖZKAN | Prof. Dr. Atila GÜL |
| Derya DÜZGÜN | Dr. Öğr. Üyesi H. Gökçen ÖZKAYA |
| Nurcihan AKDAĞ | Prof. Dr. Ş. Gülin BEYHAN |
| Aslıhan ÇETİN | Prof. Dr. Ş. Gülin BEYHAN |
| Eda ÇELİK | Prof. Dr. Ali TÜRK |
| Melike DOĞAN | Prof. Dr. Mehmet TOPAY |
| Ayşe Gülnur HAMMALOĞLU | Doç. Dr. Murat AKTEN |
| Gizem KARACAN | Prof. Dr. Duygu GÖKCE |
| Gamze AKYOL | Dr. Öğr. Üyesi Seda ŞİMŞEK TOLACI |
| Ali GÖKAŞLAN | Dr. Öğr. Üyesi İlker ERKAN |
| Gizem GÜVLÜ | Prof. Dr. Sıdika ÇETİN |
| Mesut ARSLAN | Dr. Öğr. Üyesi İlker ERKAN |

Mimarlık Fakültesi İdari Personeli

| | | |
|----|-------------------------------|--------------------------|
| 1- | Fakülte Sekreteri | Belgin ÇEKİN |
| 2- | Bilgisayar İşletmeni | Mehmet ONAL |
| 3- | Veri Hazırlama ve Kontrol İş. | Zülfükar BERBER |
| 4- | Memur | Oğuzhan KürşatUÇAR |
| 5- | Memur | İsmail KARAASLAN |
| 6- | Memur | Asiye ASLANTÜRK İNCEOĞLU |
| 7- | Hizmetli | Seyit Can YÖCESOY |

| | | |
|----|--------------|-----------------|
| 1- | Sürekli İşçi | Fuat GÖÇER |
| 2- | Sürekli İşçi | Pınar KERSU |
| 3- | Sürekli İşçi | Sevgi DİLAVER |
| 4- | Sürekli İşçi | Soner TEKNE |
| 5- | Sürekli İşçi | Şaziye ZİLOFLU |
| 6- | Sürekli İşçi | Bayram YILDIRIM |
| 7- | Sürekli İşçi | Murat ŞEN |
| 8- | Sürekli İşçi | Aysun TOROS |
| 9- | Sürekli İşçi | Nurdan YILDIZ |

| Bölüm | Sınıf | Öğrenci Sayısı | Toplam |
|-------------------------|-------|----------------|--------|
| Mimarlık | 1 | 108 | 516 |
| Mimarlık | 2 | 100 | |
| Mimarlık | 3 | 96 | |
| Mimarlık | 4 | 212 | |
| Mimarlık | Mezun | 779 | |
| Peyzaj Mimarlığı | 1 | 73 | 294 |
| Peyzaj Mimarlığı | 2 | 75 | |
| Peyzaj Mimarlığı | 3 | 52 | |
| Peyzaj Mimarlığı | 4 | 94 | |
| Peyzaj Mimarlığı | Mezun | 303 | |
| Şehir ve Bölge Planlama | 1 | 79 | 345 |
| Şehir ve Bölge Planlama | 2 | 71 | |
| Şehir ve Bölge Planlama | 3 | 64 | |
| Şehir ve Bölge Planlama | 4 | 131 | |
| Şehir ve Bölge Planlama | Mezun | 341 | |
| TOPLAM | | 1152 | |

Mimarlık Fakültesi Lisans Eğitimi

Eğitim süresi: 4 yıl

Üniversitemizin Önlisans ve Lisans Eğitim-Öğretim ve Sınav Yönetmeliği'nde belirtilen mezuniyet koşullarını sağlayan öğrenciler:

Mimar

Şehir ve Bölge Plancısı

Peyzaj Mimarı

Unvanlarını alarak mezun olurlar..

2006-2007 yılından itibaren Yan Dal ve Çift Ana Dal Programları ile öğrenciler mesleki deneyimlerini farklı disiplin alanlarında geliştirebilir.

Mimarlık Fakültesi Lisans Eğitimi

Mimarlık Fakültesi lisans öğrencileri temelde teorik dersler, uygulamalı dersler, zorunlu stajlar ile (toplam (156 kredi) 240 AKTS) eğitimi tamamlarlar.

- 1. Sınıf:** Temel bilimler dersleri
- 2. Sınıf:** Çizim dersleri ve genel mesleki bilgiler
- 3. Sınıf:** Meslek dersleri (proje, bina, yapı, peyzaj tasarımı ve planlaması, kent planlama, seçmeli dersler ve diğer servis dersleri)
- 4. Sınıf:** Meslek dersleri (proje, bina, yapı, peyzaj, bölge planlama, seçmeli dersler ve diploma projesi, bitirme projesi)

Ayrıca eğitim; jüriler, teknik geziler ve sergilerle desteklenmektedir.

Proje Dersleri ve Jüriler

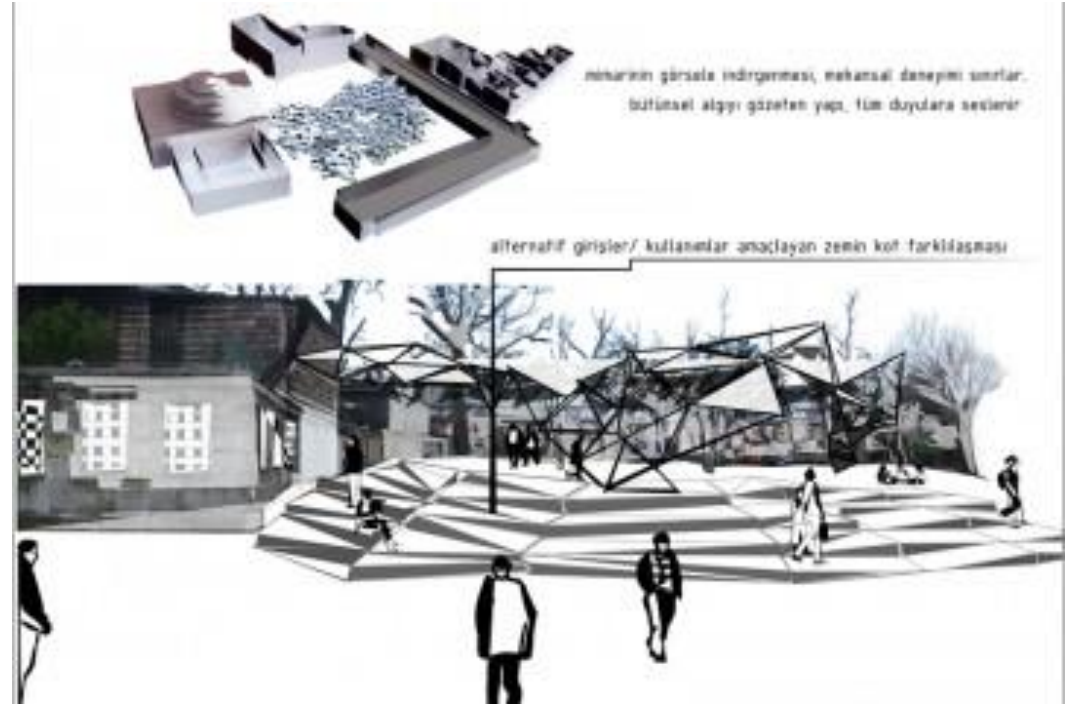
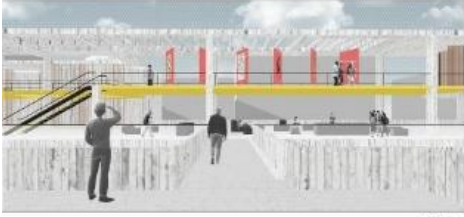

Proje Dersleri ve Jüriler

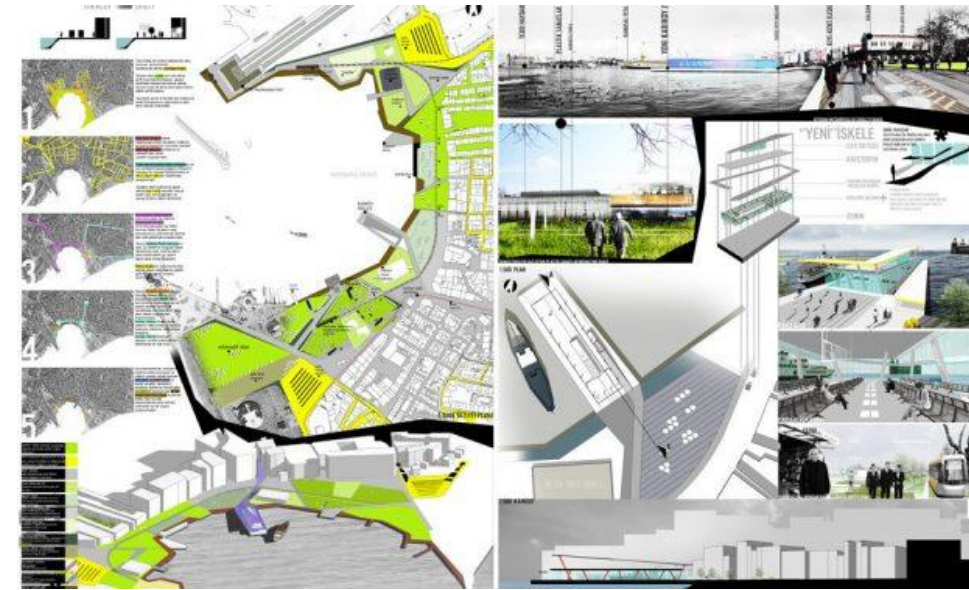
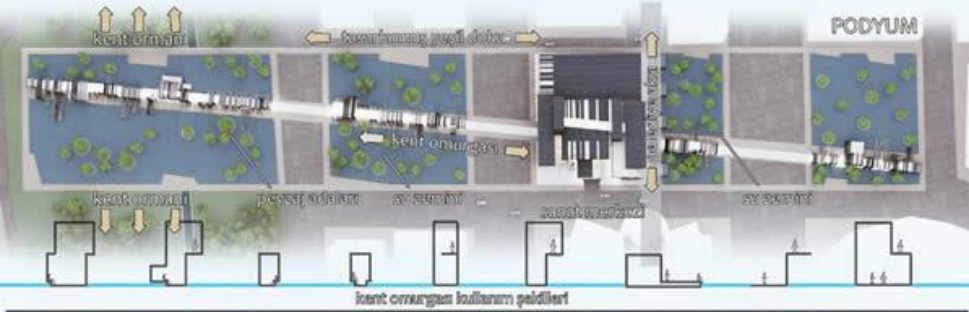

Proje Dersleri ve Jüriler

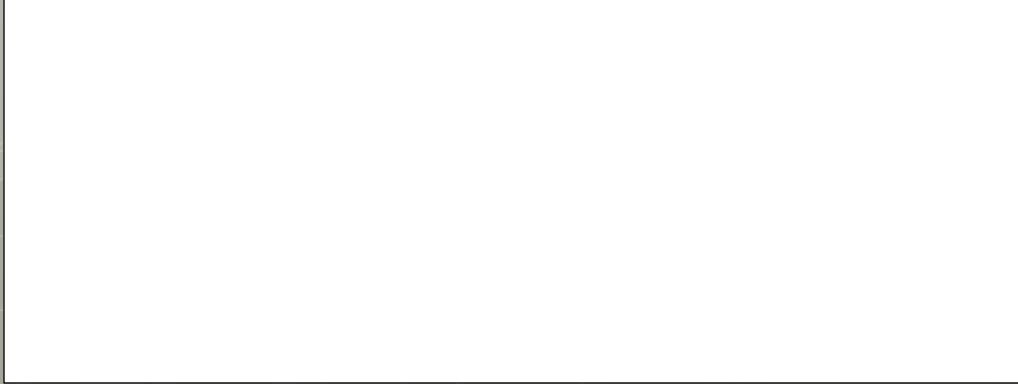

Proje Dersleri ve Jüriler

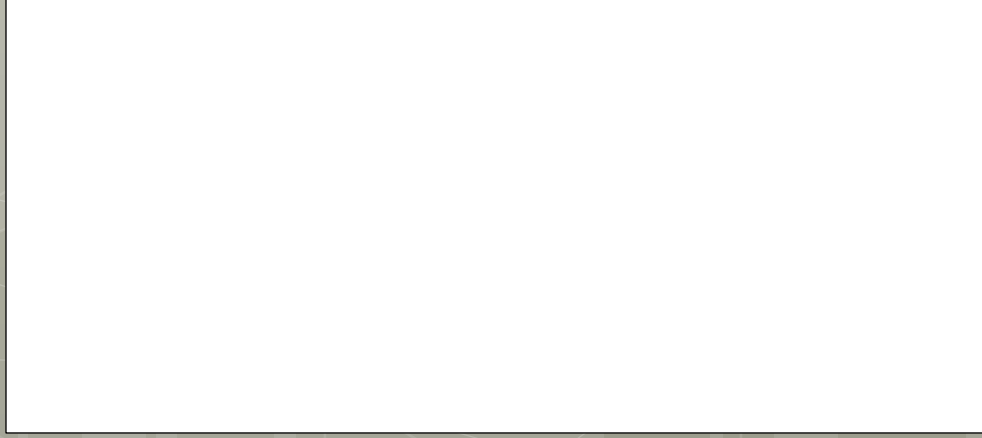

Proje Dersleri ve Jüriler



Uygulamalı Dersler-Ürünler



Uygulamalı Dersler-Ürünler



Uygulamalı Dersler-Ürünler



Ürünler-Sergiler

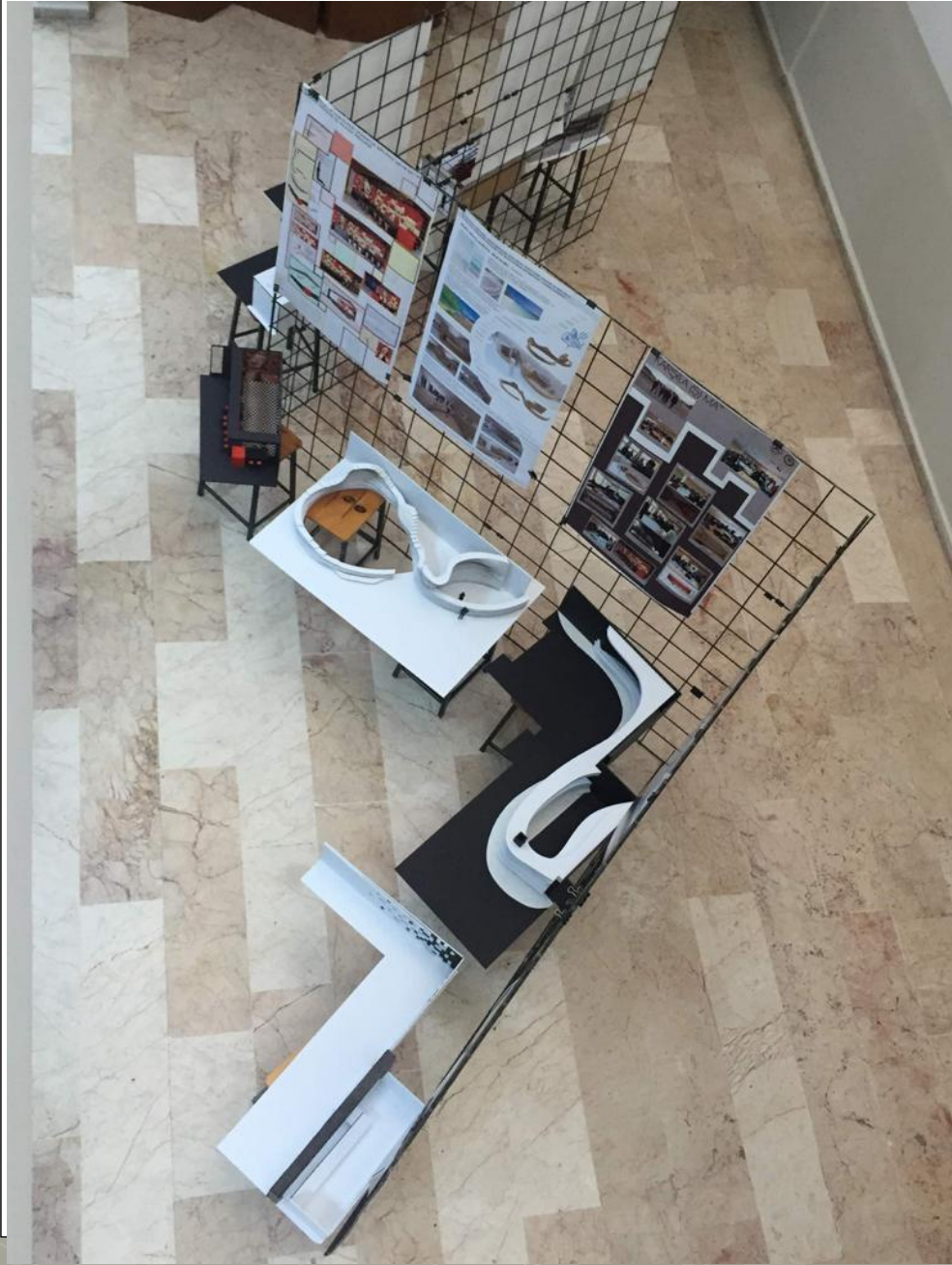

Ürünler-Sergiler



Teknik Geziler



Zorunlu Stajlar-İçerikler-Yönetmelikler

Pandemi Dönemi, **Mimarlık, Şehir ve Bölge Planlama ve Peyzaj Mimarlığı** Bölümü Staj Yönergeleri hazırlanmıştır.

Stajlar;

- **Öğrencilerin kendilerinin belirlediği Kamu Kurumu ve Özel Şirketlerde, Bürolarda, Şantiyelerde, Özel Çalışma Alanlarında yapılabilmektedir.**
- Yönergeye göre staj yapılacak olan kurumlarda ilgili meslekten olan kişilerden en az bir kişi olmak zorundadır.
- Öğrencilerin staj öncesi, staj süresi ve sonrasında uyması gereken **staj uygulama ilkeleri** belirlenmiştir.
-
- Stajların kapsamını mesleki deneyimin kazanılması, mezun olduğunda öğrencilerin teorik ve uygulamalı süreçlere yetkin olması ve tecrübe edinmesi oluşturmaktadır.
- Mesleğin yasa- yönetmelik ve etik değerlere göre icra edilmesi staj uygulaması ile pekiştirilmektedir.

Zorunlu Stajlar-İçerikler-Yönetmelikler

Mimarlık Bölümü:

Büro + Şantiye Stajları (Toplam 60 iş günü)

Şehir ve Bölge Planlama Bölümü:

Büro (Toplam 60 iş günü)

Peyzaj Mimarlığı Bölümü:

Büro + Şantiye Stajları (Toplam 60 iş günü)

Değişim Programları

Ulusal öğrenci hareketliliği (Türkiye'deki üniversitelerle öğrenci değişimi)
Farabi programı

Uluslararası öğrenci hareketliliği -
Erasmus ve Mevlana programları.

Mimarlık Bölümü'nün (2005-2006 Eğitim Öğretim yılından itibaren);
Polonya, Portekiz, Litvanya, Yunanistan ve Almanya

Şehir ve Bölge Planlama Bölümü'nün,
Almanya, Portekiz, Polonya

Peyzaj Mimarlığı Bölümü'nün;
Letonya, Litvanya, Polonya daki farklı üniversiteler ile ikili anlaşmaları bulunur.

Değişim Programları

Mimarlık Bölümü

**Erasmus;
Farabi
Mevlana,**

30 öğrenci

Şehir ve Bölge Planlama Bölümü'nün

**Erasmus;
Farabi
Mevlana,**

195 öğrenci

Peyzaj Mimarlığı Bölümü'nün

**Erasmus
Farabi
Mevlana**

5 öğrenci

Toplam: 230 öğrenci

| | |
|------------------|------------|
| Doküman No | 2 |
| İlk Yayın Tarihi | 01/03/2017 |
| Revizyon Tarihi | ilk |
| Revizyon No | |
| Sayfa | 1 / 1 |

Mezuniyet İçin Gerekli Şartlar

- 240 ACTS (ECTS) ders almış olmak
- GNO' nun 2.0 ve üzeri olması,
- Stajların başarılı bir şekilde tamamlanmış olması

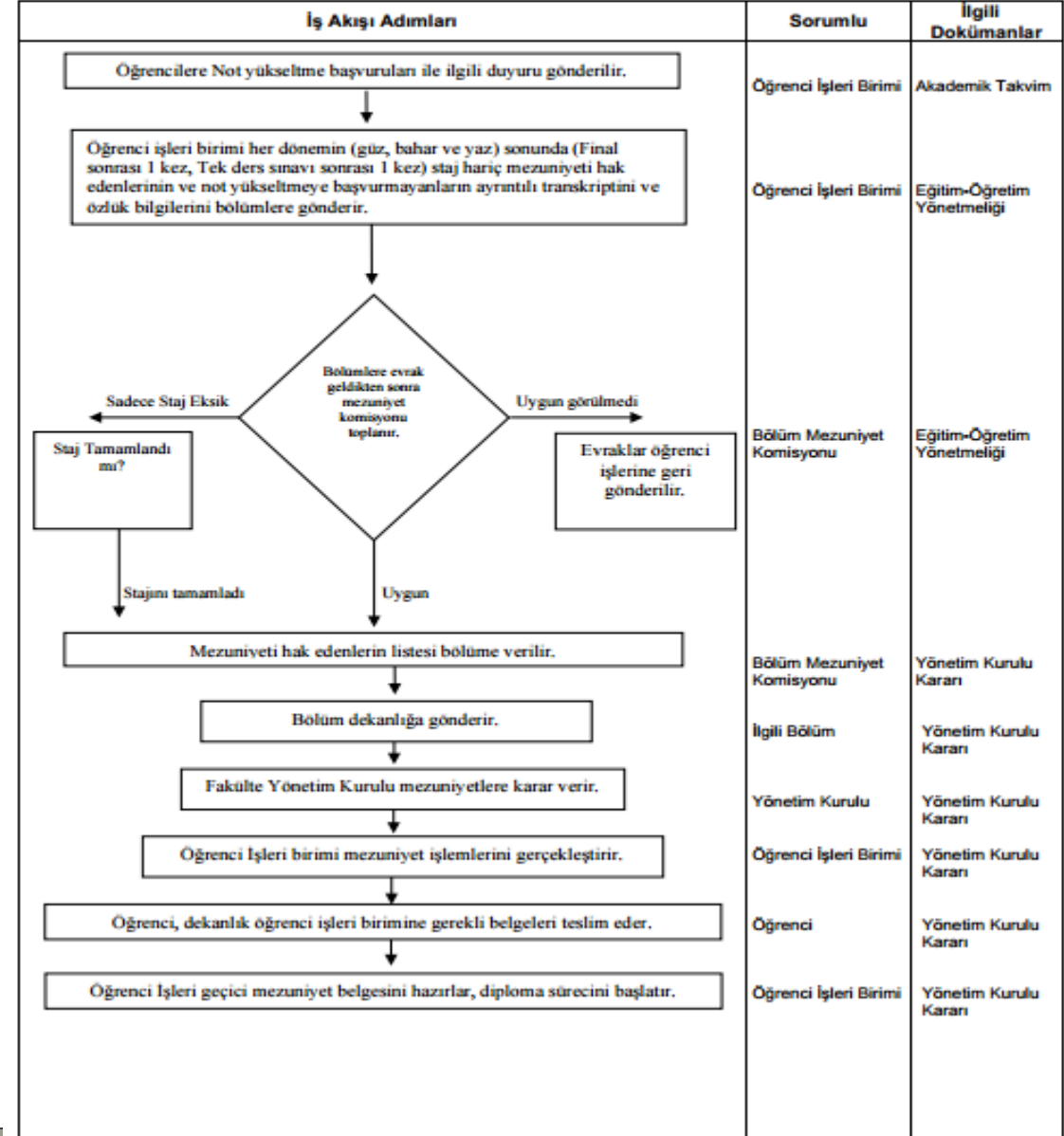

Mimarlık Fakültesi Mezunlarının Çalışma Alanları

- Kamu Kurumları'nda (Devlet Memuru Olarak) Tasarımcı olarak,
- Yapı denetiminde,
- Yasa ve yönetmeliklerin hazırlanmasında,
- Özel sektör'de serbest çalışan mimarların, şehir plancılarının, peyzaj mimarlarının bürolarında tasarımcı ve/veya uygulamacı olarak,
- Şirketler, Bankalar vb. kuruluşlarda sürekli görevli mimar, şehir plancısı, peyzaj mimarı olarak
- Şantiyelerde görev alarak,
- Yapı Sektörü'ne ilişkin malzemelerin tasarımında, üretim sürecinde, pazarlamasında ve satış noktalarında,
- Sergi vb. organizasyonların hazırlanmasında,
- Eğitim aldıkları konularla ilgili alanlarda dergi yayıncılığında,
- Temel alan yada farklı uzmanlık alanlarında akademisyen olarak çalışabilmektedirler.

Mimarlık Fakültesi Kalite Güvence Sistemi Çalışmaları

- Kalite Dekanlık ve Bölüm Komisyonlarının Kurulması
- Kalite Komisyonu İletişim Grubunun Kurulması
- Dekanlık Kalite Danışma Kurulunun Belirlenmesi
- Stratejik Paydaşların Belirlenmesi ve İlgili Çalışmalar
- Kalite Güvence Sistemine Yönelik Toplantılar
- Fakülte Bölümleri Kalite Güvence Komisyonları Toplantısı
 - Dış Paydaşlar Toplantısı
 - Danışmanlık Toplantısı
 - Fakülte Eğitim-Öğretim ve Kalite Geliştirici Toplantısının Düzenlenmesi
- Fakülte Web Sayfası –Sosyal Medya Çalışmaları/Hesaplar
- Mimarlık Fakültesi 2020-2021 Güz Dönemi Oryantasyon Çalışmaları
- Mimarlık Fakültesi Akreditasyon Çalışmaları
- Süleyman Demirel Üniversitesi Stratejik Planı ile İlgili Mimarlık Fakültesi Görüşü
- Kalite Geliştirme Kapsamında Mimarlık Fakültesi Anketleri

Kalite Dekanlık ve Bölüm Komisyonlarının Kurulması

| Mimarlık Fakültesi Dekanlık Kalite Güvence Komisyonu | |
|--|-----------------------------------|
| Dekanlık Komisyon Başkanı | Dr. Öğr. Üyesi Seda ŞİMŞEK TOLACI |
| Dekanlık Komisyon Üyesi | Prof. Dr. Ali TÜRK |
| Dekanlık Komisyon Üyesi | Prof. Dr. Sıdıka ÇETİN |
| Dekanlık Komisyon Üyesi | Arş. Gör. Ayşe Betül GÖKARSLAN |
| Dekanlık Komisyon Üyesi | Arş. Gör. Gizem DİNÇ |

Mimarlık Fakültesi Kalite Çalışmaları Danışma Kurulu

| Ad-Soyad | Birim/Kurum/ | Mesleği/Görevi | Kurulda Bulunma Nedeni | İletişim |
|----------------|---|---|---|--|
| Abdullah Borca | Isparta Çevre ve Şehircilik İl Müdürlüğü | Kurum Müdürü | Dış Paydaşlar Kurum Temsilcisi | Çevre ve Şehircilik İl Müdürlüğü, Davraz Mah.104 Cadde No:62 Tel:0246-2241300 |
| Mehmet Uçan | İl Özel İdaresi İmar ve Kentsel İyileştirme Müdürlüğü | Birim Müdürü | Dış Paydaşlar Kurum Temsilcisi | Sanayi Mah. 104.Cd. No:59 Eğırdir Yolu Üzeri Isparta Cep:... |
| Caner Atasever | Risk Kentsel Dönüşüm Merkezi | Mimar/Firma Sahibi | Dış Paydaşlar İş Dünyası Temsilcisi/Mezun | Karaaağaç Pazarı, Kepeci Mah. 115. Cad, Başyigit Apt No:5 Kat:1, 32300 Merkez/Isparta Tel no: (0246) 500 5a5 05 |
| Semih Göçer | Mimarlar Odası Isparta Temsilciliği | Mimar/ Mimarlar Odası Isparta Temsilcilik Başkanı | Dış Paydaşlar STK Temsilcisi | Turan Mah. 2208 Sok. 8 Isparta Merkez, Isparta Tel: 0246 218 22 80 |
| Esra Erdinç | Isparta Belediyesi | Şehir ve Bölge Plancısı | Dış Paydaşlar Kurum Temsilcisi | Kutlubey Mahallesi, Mimar Sinan Caddesi, No:1 Tel:05425512262 |

Stratejik Plan Paydaş Tablosu

| SDÜ MİMARLIK FAKÜLTESİ 2020/2021 STRATEJİK PLANI PAYDAŞ TABLOSU | | | | | |
|---|--------|------------|----------------|-------------|-----------------|
| PAYDAŞLAR | İç/Dış | ÇALIŞANLAR | HİZMET ALANLAR | TEMEL ORTAK | STRATEJİK ORTAK |
| Öğrenciler | İç | | * | * | |
| Öğrenci Velileri | Dış | | * | | |
| Mezunlar | Dış | | | | * |
| Akademik Personel | İç | * | * | * | |
| İdari Personel | İç | * | | * | |
| SDÜ Mimarlık Fakültesi Bölümleri | İç | * | * | | * |
| SDÜ Fakülteleri | Dış | | | | * |
| SDÜ BAP | Dış | | | | * |
| SDÜ Dış İlişkiler Ofisi | Dış | | | | * |
| SDÜ Döner Sermaye İşletme Müdürlüğü | Dış | | | | * |
| YÖK | Dış | | | * | |
| ÖSYM | Dış | | | * | |
| Bayındırlık ve İskan Bakanlığı | Dış | | | * | |
| Çevre ve Şehircilik Bakanlığı | Dış | | | * | |
| Kültür ve Turizm Bakanlığı | Dış | | | * | |
| Tarım ve Orman Bakanlığı | Dış | | | * | |
| Ulaştırma ve Altyapı Bakanlığı | Dış | | | * | |
| TÜBİTAK | Dış | | | * | |
| Peyzaj Mimarları Odası | Dış | | * | | * |
| Mimarlar Odası | Dış | | * | | * |
| Şehir Plancıları Odası | Dış | | * | | * |
| SDÜ Teknoloji Transfer Ofisi | Dış | | | | * |
| Göller Bölgesi Teknokenti | Dış | | | | * |
| Valilik | Dış | | * | | * |
| Yerel Yönetimler | Dış | | * | | * |
| Sivil Toplum Örgütleri | Dış | | * | | * |
| Yurtiçi Üniversiteler | Dış | | * | | * |
| Yurtdışı Anlaşmalı Üniversiteler | Dış | | * | | * |
| AB Birimleri | Dış | | | | * |
| Ulusal ve Uluslararası Araştırma Merk. | Dış | | | | * |
| Özel Sektör | Dış | | | | * |
| Basın ve Yayın Organları | Dış | | | | * |
| Yurtiçi ve Yurtdışı Ajanslar | Dış | | * | | * |
| Uluslararası Kurum ve Kuruluşlar | Dış | | * | | * |

Neler Yapılabilir?

OBS üzerinden yapılan anketler zorunlu olduğundan öğrenci tarafından tutarsız cevaplar verilebiliyor. Bu bağlamda aldıkları eğitime yönelik gönüllü anket çalışmaları yapılarak, sonuçlara göre aksiyon alınabilir.

Öğrenci velilerinden geri bildirim alınabilir ve bu kapsamda eğitim kalitesinin gelişimi sağlanabilir.

Mezun izleme sistemi oluşturulabilir. Mezunların iş bulma durumları, hangi pozisyonda çalıştıkları, memnuniyetleri ve eğitimini aldığı mesleği yapıp yapmadı gibi bilgiler toplanabilir.

Akademik personel ile eğitimin, idari işlerin ve akademik çalışmaların kalitesini artırmaya yönelik anket çalışması yapılabilir.

İdari personel ile, fakülte ve bölümler arası idari işlerin kalitesinin artırılmasına yönelik anket çalışması yapılabilir.

Öğrencilerin disiplinlerarası çalışmalara yatkınlık kazanmasını sağlamak amacıyla, bölümler arası ortak etkinlik, çalışma, proje ve dersler yürütülebilir. Fakülte ortak ders havuzu oluşturulabilir.

Mimarlık fakültesi ile ilişkili olabilecek fakülteler ile işbirliği (ortak ders, proje çalışmaları vb.) yapılabilir.

rasmus, Mevlana, Farabi komisyonlarının ulusal ve uluslararası anlaşmalı üniversite sayısının artırılmasıyla daha fazla ulusal uluslararası öğrenci, idari ve akademik personel hareketliliği sağlanabilir. Giden ve gelen öğrenci ve personelde geri dönüşler alınarak etkinlik artırılabilir.

İlgili bakanlıklar ve fakültemizin koordineli çalışmasıyla, içerisinde bakanlık çalışanları, fakülte personeli ve öğrencilerin yer alacağı ülkeye katkı değer sağlayacak projeler üretilebilir.

Meslek odaları ile öğrencilerin sektörde etkin rol alabilmeleri için ilişkilerin artırılacağı konferans, seminer vb. ortak etkinlikler düzenlenebilir, proje dersleri kapsamında koordineli çalışılabilir bu sayede öğrenci-oda-akademisyen ilişkileri artırılabilir.

Teknokentler ile ortak çalışmalar ve projeler yapılabilir, teknokentlere geziler düzenlenerek sektörel anlamda teknolojik gelişmeler açısından öğrencilerin bilinçlenmesi sağlanabilir.

Yerel yönetimler ve valilik ile proje dersleri kapsamında koordineli çalışılabilir.

Proje dersleri kapsamında koordineli çalışılabilir.

Proje dersleri kapsamında koordineli çalışılabilir.

Proje dersleri kapsamında koordineli çalışılabilir.

AB birimleri ile iletişime geçilerek mesleki anlamda AB kriterlerinin takip edilerek bu kapsamda eğitime yönelik gelişim sağlanabilir.

Özel sektörden kişilerle seminer ve konferanslar düzenlenerek, özel sektörden paydaşların çalışmalarında ve uygulamalarında öğrencilerin rol alması sağlanarak öğrencilerin iş hayatına adaptasyonu sağlanabilir.

Düzenlenen seminer, konferans, çalıştay vb etkinlikler basın yayın organlarıyla duyurularak farkındalık yaratılabilir.

Toplantı Bilgileri ve Linki

seda şimşek tolacı is inviting you to a scheduled Zoom meeting.

Topic: Kalite Güvencesi Dış Paydaşlar Toplantısı

Time: Sep 24, 2020 11:00 AM İstanbul

Join Zoom Meeting

[https://us04web.zoom.us/j/4921315474?pwd=U3I3QnlPV3I0UkdPNTkZMdkczWXFUdz09Meeting ID: 492 131 5474](https://us04web.zoom.us/j/4921315474?pwd=U3I3QnlPV3I0UkdPNTkZMdkczWXFUdz09Meeting+ID%3A492+131+5474)

Passcode: kalite

Kalite Güvence Sistemi Kapsamında Yapılan Tüm Toplantıların Kayıt Şekli

| BAŞLIK |
|--|
| Mitsiük Fakültesi Geniş Katılımlı Bilgilendirme Toplantısı |

| GÜNDEM MADDELERİ |
|---|
| 1. Fakülte Dekanı Prof. Dr. Ali Türk tarafından toplantı amacını bildiren açılış konuşmasının yapılması |
| 2. Danışmanlarla ilgili rektörlük tarafından verilen bilgilerin sunum eşliğinde fakülte üyelerine aktarılması (Prof. Dr. Duygu Çakır Gökçe) |
| 3. Sunum sonrası soru-cevap sürecinin tamamlanması |
| 4. Online ders işleyiş yöntemine ilişkin bilgilendirmenin yapılması (Prof. Dr. Ali Türk) |
| 5. SDO Mobil Uygulaması işleyiş, kullanımı ve yeni eklenen seçene hakkında bilgilendirmenin yapılması ve kapanış konuşması (Prof. Dr. Ali Türk) |

| KAPSAM |
|---|
| Toplantıda; |
| <ul style="list-style-type: none">18 Eylül 2020 tarihinde yayınlanan öğrenci danışmanlığına ilişkin yönerge detaylı bir şekilde sunum eşliğinde katılan tüm fakülte öğretim üyesi ve elemanlarına aktarılmıştır. Daha önceki toplantılarda yapılan toplantılardan farklı olarak bu toplantıda, öğrenci danışmanlığına ilişkin yönerge detaylı bir şekilde sunum eşliğinde katılan tüm fakülte öğretim üyesi ve elemanlarına aktarılmıştır.SDO Mobil uygulamasının detayları, kolaylıkla uygulanması anlatılmış, HES Kodu ve anaç plakasının da SDO Mobil uygulamaya eklenmesi ve tanıtılması gerçekleştirilmiştir.Mitsiük Fakültesi'nde birden fazla hocanın katılmasıyla işlenen uygulamalı dersler ve projelerin Adobe Connect üzerinden nasıl yapılacağı ile ilişkin rektörlük tarafından sunulan öncü proje üyesi hocaların aktarılmıştır.Akademisyenlerin pandemi sürecindeki eğitim öğretim dönemlerinde öğrenci ile olan iletişimini üst seviye tutmaları gerektiği, ancak bu yolla eğitim kalitesinin artırılacağı konusunda hatırlatılarda yapılmıştır. |

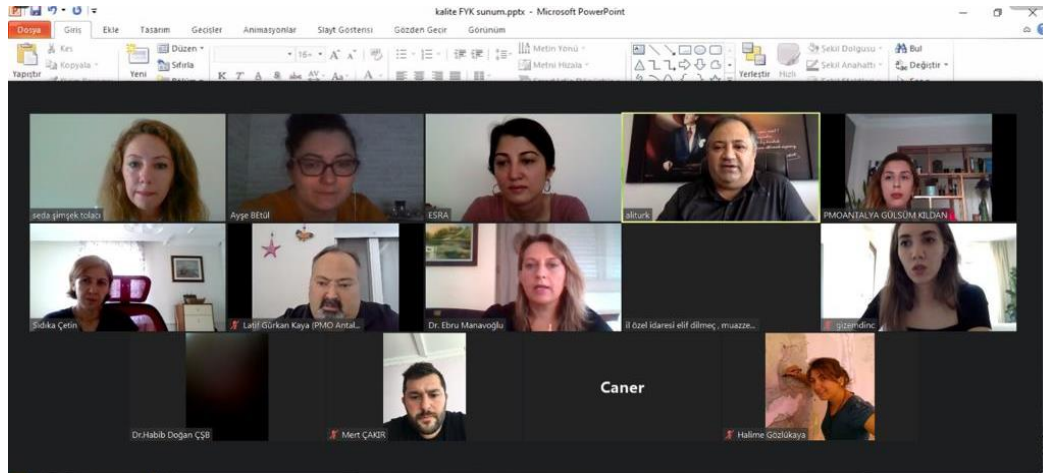
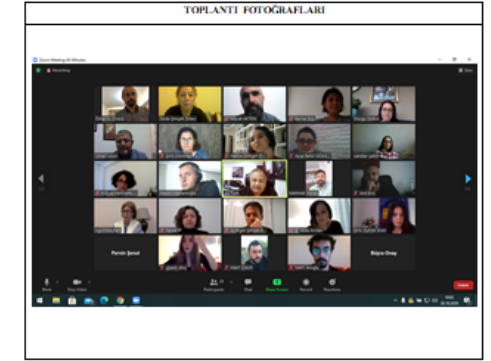

Fakülte Web Sayfası – Sosyal Medya Çalışmaları/Hesaplar

- Mimarlık Fakültesi Web Sayfası ve Bilgilerinin İngilizce Metni hazırlanması ve yayını
- Kalite kapsamında, pandemi sürecinde öğrenci iletişimin en üst seviyeye çıkarılabilmesi için İNSTAGRAM ve TWEİTTER sosyal medya ortamlarından yeni hesaplar açılmıştır.

Sdumimfak

Sdumimarlikfakültesi

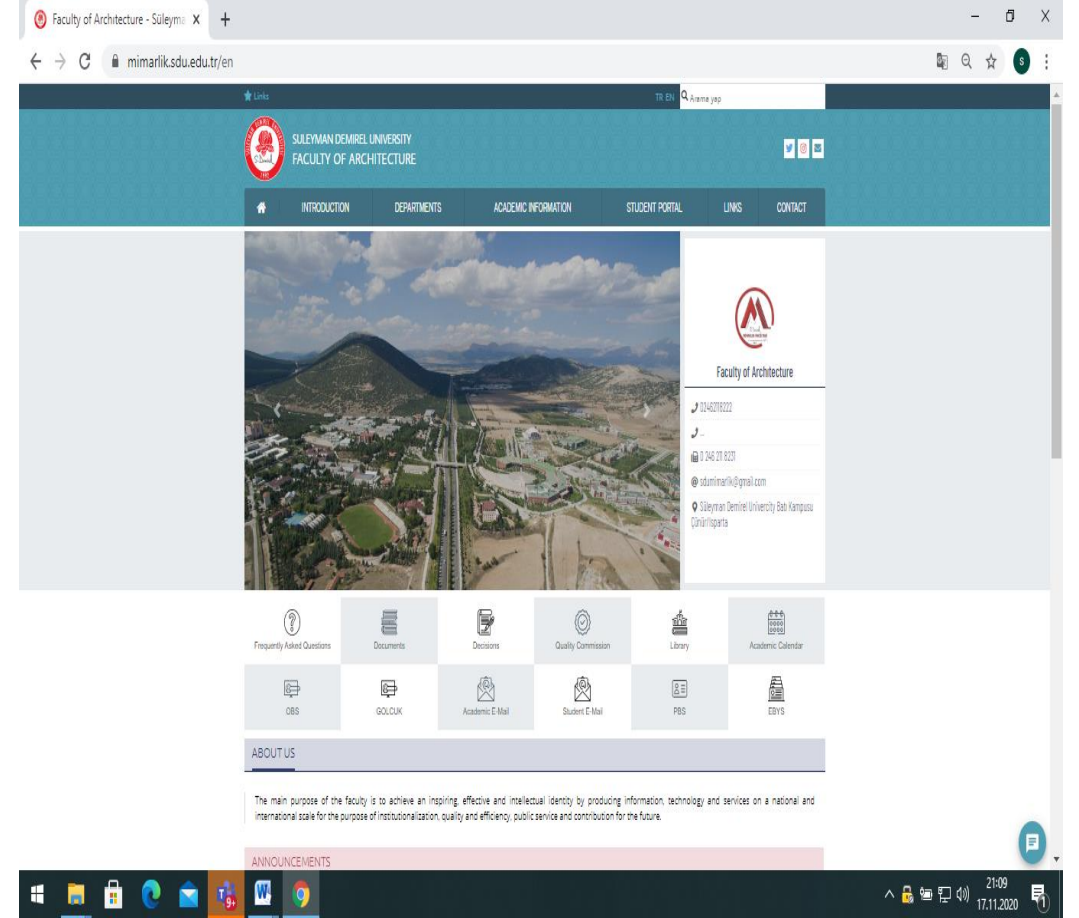

HAKKIMIZDA

Süleyman Demirel Üniversitesi Mimarlık Fakültesi bünyesinde Mimarlık Bölümü, Şehir ve Bölge hayatına devam etmektedir.

DUYURULAR

HABERLER

- > Şehir ve Bölge Planlama Bölümü güz yarıyılı ders programı Yeni
- > Şehir ve Bölge Planlama 1. Sınıf Öğrencileri ile Tanışma Toplantısı Yeni
- > 2019-2020 EĞİTİM ÖĞRETİM YILI YAZ DÖNEMİ SONU TEK DERS SINAV BİLGİLERİ Yeni
- > Peyzaj Mimarlığı 1. sınıf öğrencileri ile tanışma toplantısı Yeni
- > Fakülte'deki Projeler ve Uygulamalı Derslerin İşlevisi Hakkında Yeni
- > Peyzaj
- > Restorasyon etkinliği
- > A. Desiğ
- > Uzaktan Öğretimle
- > Şehir ve Bölge

Mimarlık Fakültesi 2020-2021 Güz Dönemi Oryantasyon Çalışmaları/Toplantıları



Mimarlık Fakültesi Danışmanlık Çalışmaları ve Toplantıları

| Mimarlık Bölümü | Toplantı Tarihi | Toplantı Saati |
|-------------------------------------|-----------------|----------------|
| Unvanı Adı ve Soyadı | | |
| Prof. Dr. Şefika Gülin BEYHAN | 17.11.2020 | 14.00 |
| Prof. Dr. Sıdıka ÇETİN | 18.11.2020 | 13.00 |
| Dr. Öğr. Üyesi H. Gökçen ÖZKAYA | 16.11.2020 | 13.30 |
| Dr. Öğr. Üyesi Berna GÜÇ | 19.11.2020 | 10.00 |
| Dr. Öğr. Üyesi Hasan Ş. HAŞTEMOĞLU | 17.11.2020 | 12.00 |
| Dr. Öğr. Üyesi Seda ŞİMŞEK TOLACI | 17.11.2020 | 20.00 |
| Dr. Öğr. Üyesi İker ERKAN | 16.11.2020 | 18.00 |
| Öğr. Gör. İsmail UZUN | 18.11.2020 | 11.00 |
| Öğr. Gör. H. Nihat YILMAZER | 18.11.2020 | 10.00 |
| Şehir ve Bölge Planlama Bölümü | | |
| Unvanı Adı ve Soyadı | Toplantı Tarihi | Toplantı Saati |
| Prof. Dr. Ali TÜRK | 18.11.2020 | 16.00 |
| Prof. Dr. Duygu GÖKÇE | 18.11.2020 | 11.00 |
| Prof. Dr. Erkan POLAT | 21.11.2020 | 09.00 |
| Dr. Öğr. Üyesi Pervin ŞENOL | 18.11.2020 | 18.00 |
| Dr. Öğr. Üyesi Hasan Ş. Gülçen EREN | 18.11.2020 | 11.40 |
| Peyzaj Mimarlığı Bölümü | | |
| Unvanı Adı ve Soyadı | Toplantı Tarihi | Toplantı Saati |
| Prof. Dr. Mehmet TOPAY | 16.11.2020 | 14.00 |
| Prof. Dr. Atila GÜL | 17.11.2020 | 15.00 |
| Doç. Dr. Murat AKTEN | 18.11.2020 | 17.00 |
| Doç. Dr. Candan KUŞ ŞAHİN | 18.11.2020 | 15.30 |
| Doç. Dr. Şirin DÖNMEZ | 16.11.2020 | 15.30 |
| Dr. Öğr. Üyesi Ömer Kamil ÖRÜCÜ | 16.11.2020 | 15.30 |
| Dr. Öğr. Üyesi Volkan KÜÇÜK | 19.11.2020 | 17.00 |
| Dr. Öğr. Üyesi Şehriban ERASLAN | 17.11.2020 | 17.00 |
| Dr. Öğr. Üyesi Emine Seda ARSLAN | 18.11.2020 | 10.00 |
| Dr. Öğr. Üyesi Ulvi Erhan EROL | 18.11.2020 | 14.00 |
| Öğr. Gör. Sariyya RAHİMBAYLI | 19.11.2020 | 16.30 |

Kisa Sınav Açıklaması Öğrenci | SDÜ Öğrenci Bilgi Sistemi | Posta - Seda ŞİMŞEK TOLACI | Posta - sedatolaci@sdu.edu.tr | Danışman Öğretim Üyelerinin

mimarlik.sdu.edu.tr/tr/haber/danisman-ogretim-uyelerinin-online-toplanti-tarihleri-32039h.html

TR EN Arama yap

SÜLEYMAN DEMİREL ÜNİVERSİTESİ
MİMARLIK FAKÜLTESİ

KURUMSAL BÖLÜMLER PERSONEL İLETİŞİM

Danışman Öğretim Üyelerinin Online Toplantı Tarihleri

Danışman Öğretim Üyelerinin Online Toplantı Tarihleri için tıklayınız

Yayın Tarihi: 13/11/2020 Okunma Sayısı: 229

| SÜLEYMAN DEMİREL ÜNİVERSİTESİ MİMARLIK FAKÜLTESİ TOPLANTI TUTANAĞI | Toplantı No | 1 |
|--|-----------------|---------------------------|
| | Toplantı Tarihi | 17.11.2020 |
| | Toplantı Yeri | ONLINE Microsoft Teams |
| Başlık | | |
| Seda ŞİMŞEK TOLACI-Danışmanlık Toplantısı | | |
| GÜNDEM MADDELERİ | | |
| 1. Öğrencilerin Online Eğitim Problemlerinin Görüşülmesi | | |
| 2. Öğrencilerin SDÜ OBS sistemi üzerinde yaşadıkları problemler ve çözümlerinin görüşülmesi | | |
| 3. SDÜ Mobil Uygulamasının kullanılması hakkında görüşme | | |
| 4. Yapılacak yeni toplantılar için uygun zaman ve saat belirlenmesi | | |
| 5. SDÜ OBS Sistemi üzerinden gelen SMS ve mailerin kontrolü ve oradan cevap verilebilirlik | | |
| KAPSAM | | |
| Toplantıda; | | |
| <ul style="list-style-type: none">Öğrencilerle belirlenen gündem maddelerinin tamamı görüşülmüştür.Online eğitim sürecinde yaşadıkları sorunlar ve 1. Sınıf olmaları dolayısı ile okula, derslere ve sisteme adapte olma süreçlerinden söz edilmiştir.Bazı öğrenciler, online eğitim sürecinde SDÜ OBS sistemi üzerinde derslerini göremedikleri, canlı ders kayıtlarına erişemedikleri sorunundan söz etmişlerdir. Problem yaşayan öğrencilerin isimleri not edilmiş, SDÜ Bilgi İşlem Daire Başkanlığı ve Öğrenci İşleri Daire Başkanlığı ile sorunun çözülebilmesi için gerekli temasın kurulacağı bilgisi verilmiştir. Burak Direk Şeyda Uysal Münevver Esen Burak Erdoğan Muhammed Emin Şahla İsaferi, sorunu bildiren öğrencilerdir.Eğitim öğretim sürecinde karşılaştıkları sorunlar (sağlık problemleri, fiziksel imkansızlıklar), tavsiyelere ilişkin her zaman danışman hocalarına ulaşma imkanlarının olduğu dile getirilmiştir.SDÜ Mobil kullanımına ilişkin açıklama ve yönlendirme yapılmıştırBir daha ki toplantılar için uygun gün ve saat belirlenmesi yapılmıştır. | | |

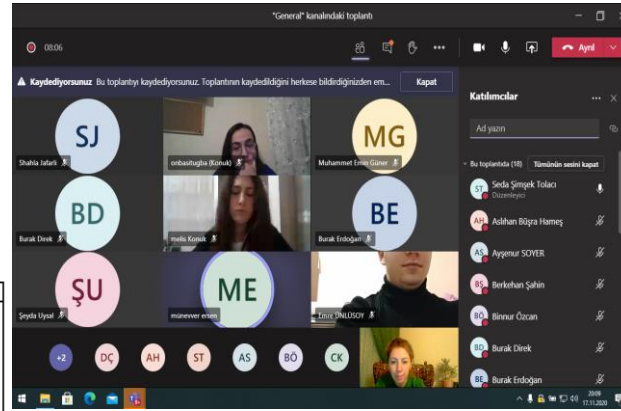

Akreditasyon Süreci

- Ulusal Ölçekte Akreditasyon
- MİMARLIK EĞİTİMİ AKREDİTASYON DERNEĞİ (MiAK)

MiAK
MİMARLIK AKREDİTASYON KURULU
architectural accrediting board

[ANA SAYFA](#) [İLETİŞİM](#) [ARŞİV](#) [LİNKLER](#)

Giriş Anahtarı : Giriş

- MiAK Yönetmeliği
- MiAK Çalışma Esasları
- MiAK Akreditasyon Koşulları
- MiAK Akreditasyon Süreçleri
- MiAK Takvimi ve Faaliyet Raporları
- MiAK Danışma Kurulu Toplantı Tutanağı ve Kararları
- Akredite Edilmiş Okullar Listesi
- Organizasyon Şeması
- Kalite Güvence Kuruluşu Tescil Belgesi

MiAK-MAK 2020 TAKVİMİ Güncellenmesi

Daha önce ilan edilmiş olan MiAK-MAK 2020 Takviminde güncelleme yapılmıştır:

- ÖZDEĞERLENDİRME RAPORU / YILLIK RAPOR TESLİM TARİHİ: **18 ARALIK 2020**
- PROGRAM BİLGİLENDİRME ÇALIŞTAYI TARİHİ (Çevirimici): **7 Kasım 2020, 11.00**

2020 yılında başvuruda bulunan Programlara yazılı bilgilendirme ve davet gerçekleştirilecektir.

| MiAK-MAK TAKVİMİ - 2020* | |
|--|---|
| 2020, Şubat 3 | PROGRAM / Niyet mektubunun MiAK-MAK'a teslimi |
| 2020, Kasım 6 (Pandemi nedeniyle ertelenmiş tarihtir) | MiAK-MAK / Niyet mektubunu olumlu/olumsuz PROGRAM'a bildirmesi |
| 2020, Kasım 7 | MiAK-MAK / PROGRAM BİLGİLENDİRME ÇALIŞTAYI |
| 2020, Aralık 18 | PROGRAM / ÖZDEĞERLENDİRME RAPORU'nun / YILLIK RAPOR'un MiAK-MAK'a Teslimi |
| 2020, Aralık 25 | MiAK-MAK / Ziyaret Takımlarının oluşturulması, ilgili PROGRAM'dan onaylarının alınması |
| 2020, Aralık 26 | MiAK-MAK / ZİYARET TAKIMI ÇALIŞTAYI |
| 2021, Ocak 8 | MiAK-MAK / ÖZDEĞERLENDİRME RAPORU'nun / YILLIK RAPOR'un ZT'ne iletilmesi |
| 2021, Şubat 19 | ZİYARET TAKIMI / ZİYARET TAKIMI ÖN RAPORU'nun MiAK-MAK'a teslimi |
| 2021, Mart 5 | MiAK-MAK / ZİYARET TAKIMI ÖN RAPORU'nun PROGRAM'a teslimi |
| 2021, Nisan 5 | PROGRAM / Varsa- ÖZDEĞERLENDİRME RAPORU'ndaki eksikliklerin MiAK-MAK'a teslimi |
| 2021, Nisan 16 | PROGRAM - ZTB / Ziyaret takvimi ve akşının MiAK-MAK'a bildirim |
| 2021, Mayıs 31 | ZİYARET TAKIMI / PROGRAM Ziyareti |
| Ziyaret tarihinden itibaren 1 ay içinde | ZİYARET TAKIMI / ZİYARET TAKIMI SONUÇ RAPORU'nun MiAK-MAK'a teslimi |
| Raporun tesliminden itibaren 1 ay içinde | MiAK-MAK / Maddi hata sorgusu için ZİYARET TAKIMI SONUÇ RAPORU'nun PROGRAM'a iletilmesi |

Kalite Geliştirme Kapsamında Mimarlık Fakültesi Anketleri

Anket çalışmaları kalite komisyonunca yapılmış olup, anket ilke ve esaslarına göre hazırlanmıştır. İlgili gruplara uygulanması için üniversite senato kararı beklenmektedir.

- Dış Paydaş ve Toplumsal Katkı Memnuniyet Anketi
- İdari Personel Memnuniyet Anketi
- Mezun Öğrenci Memnuniyet Anketi
- Öğrenci Memnuniyet Anketi
- Akademik Personel Memnuniyet Anketi

Kalite Gelişimine Yönelik Hazırlanan Anketler

SÜLEYMAN DEMİREL ÜNİVERSİTESİ -MİMARLIK FAKÜLTESİ

DİŞPAYDAŞ VE TOPLUMSAL KATKI MEMNUNİYET ANKETİ

Sayın Paydaşımız;

Üniversitemizin mevcut durumunu daha iyi analiz etmek ve gelecekle ilgili dış paydaşlarımızın beklenti ve önerilerini belirleyebilmek için toplumsal katkı faaliyetlerimize yönelik görüş, beklenti ve önerilerinize ihtiyaç duyulmaktadır.

Paydaşımız olarak yapacağımız katkılardan dolayı şimdiden teşekkür ederiz.

| Temel Bilgiler |
|---|
| 1. Kurumu ve kuruluşunu: <input type="checkbox"/> Kamu <input type="checkbox"/> Özel Sektör <input type="checkbox"/> STK <input type="checkbox"/> Diğer |
| 2. Cinsiyet: <input type="checkbox"/> Kadın <input type="checkbox"/> Erkek |
| 3. Yaş: |
| 4. Pozisyonunuz/ Unvanınız/ Göreviniz: |
| |

| 5. Fakültemizde ilikilde bulunduğunuz birim/birimlerle ilgili memnuniyet derecenizi puanlayınız. | | | | | |
|---|-------------------------|----------|----------|---------|-------------|
| Derecelendirme anahtarında yer alan rakamlar 1'den 5'e doğru sırasıyla: "Çok kötü", "Kötü", "Orta", "İyi" ve "Çok iyi" ifadelerini temsil etmektedir. | Derecelendirme Anahtarı | | | | |
| | (1) Çok Kötü | (2) Kötü | (3) Orta | (4) İyi | (5) Çok İyi |
| 1. Mimarlık Bölümü | | | | | |
| 2. Şehir ve Bölge Planlama Bölümü | | | | | |
| 3. Peyzaj Mimarlığı Bölümü | | | | | |

| 6. Kurumunuzun Fakültemizde iş birliği yaptığı en önemli konuyu/konuları işaretleyiniz. | |
|---|--|
| <input type="checkbox"/> Eğitim-Öğretim | |
| <input type="checkbox"/> Araştırma-Geliştirme | |
| <input type="checkbox"/> Üniversite- Sanayi İş birliği | |
| <input type="checkbox"/> Sosyal-Kültürel Faaliyetler | |
| <input type="checkbox"/> İdari Faaliyetler-Bilgi Paylaşımı | |
| <input type="checkbox"/> Topluma Hizmet Faaliyetleri | |
| <input type="checkbox"/> Bilimsel Etkinlikler | |
| 7. Kurumunuzun Fakültemizde iş birliği yapması gereken en önemli konuyu/konuları işaretleyiniz. | |
| <input type="checkbox"/> Eğitim-Öğretim | |

| |
|--|
| <input type="checkbox"/> Araştırma-Geliştirme |
| <input type="checkbox"/> Üniversite- Sanayi İş birliği |
| <input type="checkbox"/> Sosyal-Kültürel Faaliyetler |
| <input type="checkbox"/> İdari Faaliyetler-Bilgi Paylaşımı |
| <input type="checkbox"/> Topluma Hizmet Faaliyetleri |
| <input type="checkbox"/> Bilimsel Etkinlikler |

8. Öğrencilerimiz ile ilgili görüş ve önerilerimiz

| Derecelendirme anahtarında yer alan rakamlar 1'den 5'ye doğru sırasıyla 1:Hiç katılmıyorum 2: Katılmıyorum 3: Fikrim yok 4: Katılıyorum 5: Tamamen katılıyorum | Derecelendirme Anahtarı | | | | |
|--|-------------------------|------------------|----------------|-----------------|-------------------------|
| | (1) Hiç katılmıyorum | (2) Katılmıyorum | (3) Fikrim yok | (4) Katılıyorum | (5) Tamamen katılıyorum |
| Öğrencilerinizin mesleki bilgi düzeyleri yeterlidir. | | | | | |
| Öğrencilerinizin mesleki uygulama becerileri yeterlidir. | | | | | |
| Öğrencilerinizin ekip çalışması becerisi yüksektir. | | | | | |
| Öğrencilerinizin yabancı dil düzeyleri yeterli seviyededir. | | | | | |

9. Eğitim ve Toplumsal Katkı Alanında Görüş ve Önerilerimiz

| Derecelendirme anahtarında yer alan rakamlar 1'den 5'ye doğru sırasıyla 1:Hiç katılmıyorum 2: Katılmıyorum 3: Fikrim yok 4: Katılıyorum 5: Tamamen katılıyorum | Derecelendirme Anahtarı | | | | |
|--|-------------------------|------------------|----------------|-----------------|-------------------------|
| | (1) Hiç katılmıyorum | (2) Katılmıyorum | (3) Fikrim yok | (4) Katılıyorum | (5) Tamamen katılıyorum |
| Fakültemizde yeterli sayıda sempozyum, panel, seminer, sergi vb. bilimsel etkinlik düzenlenmektedir. | | | | | |
| Fakültenizin düzenlediği sanatsal ve bilimsel etkinlikler şehrin kültürel hayatına zenginlik katmaktadır. | | | | | |
| Fakültenizin diğer kuruluşların düzenlediği organizasyonlara verdiği destek (harc işleri, gönüllü çalışmalar vb.) yeterlidir. | | | | | |
| Fakülteniz bölge ve şehrin kalkınmasına katkı sağlamaktadır. | | | | | |
| Fakültenizi eğitim standartları ve topluma katkı yönünden başka kişilere öneririm. | | | | | |

Mimarlık Fakültesi Ders Bilgi Paketi Çalışmaları

Üniversitemizde ön lisans ve lisans programlarını yürüten tüm birimlere rehberlik edebilmesi için, **01.06.2020 tarihinde Ders Bilgi Paketi Hazırlama Kılavuzu** hazırlanmış ve programlar da Haziran ayı içerisinde bu doğrultuda çalışmaya başlamıştır.

Klavuzda önerilen takvimlere uygun bir şekilde çalışan Mimarlık Fakültesi Bölümleri Ders Bilgi Paketi Komisyonlarınca ilgili çalışmalar gerçekleştirilmiştir.

Mimarlık Fakültesi Ders Bilgi Paketi Çalışmaları

Çalışmanın 1. aşamasında;

lisans programlarının Bölüm/Program Ders Bilgi Paketi Değerlendirme Komisyonları eşgüdümünde AKTS Bilgi Paketinde;

- Program Genel Bilgileri,
- Program Yeterlilikleri,
- TYYÇ Sınıflandırması,
- Öğrenme-Öğretme Yöntemleri,
- Ölçme-Değerlendirme Yöntemleri,
- Program Hedefleri
- Program Yeterlilikleri ile İlişkinin Oluşturulması konularında düzenlemeler ve güncellemeler yapıldı. Bölümlerde oluşturulan Ders Bilgi Paketi komisyonları AKTS Koordinatörü'nün önderliğinde toplantılar yaparak, belirtilen takvime uygun bir şekilde bilgilerini güncelleyerek ve raporlarını teslim etti.
- Sonuç olarak; **programların amaçları ve yeterlilikleri tanımlandı, öğrenme çıktıları Kılavuza uygun bir şekilde oluşturuldu, program yeterlilikleri; programla ilgili konuları kavrama, yorumlayabilme, analiz edebilme ve çözüm bulma odaklı tasarlandı.**

Mimarlık Fakültesi Ders Bilgi Paketi Çalışmaları

Çalışmanın 2. ve 3. aşamalarında,

takvimde belirlendiği şekilde, AKTS Bilgi Paketinde, programların sırasıyla **Bahar ve Güz yarıyılında açılan derslerinin bilgilerini tamamlamalarına** yönelik çalışmalar gerçekleştirildi.

Ders bilgilerinin eksiksiz yönde tamamlanması ve güncellenmesi yönünde, Bölümlerin **AKTS Koordinatörleri tarafından söz konusu dersler için görevlendirilen öğretim üyeleri bilgilendirildi, süreç ve eksikliklerin takibi** yapıldı.

Fakülte öğretim üyelerimiz hassasiyetle istenilen güncellemeler konusunda çalışmalarını belirlenen süreler içerisinde gerçekleştirdiler.

Mimarlık Fakültesi Ders Bilgi Paketi Çalışmaları

Çalışmanın 4. aşamasında;

- 4. aşama çalışmalarına geçmeden önce 21 Eylül tarihinde bölümlere gönderilen yazı ile, Bölüm AKTS Koordinatörleri tarafından, bölümde ders görevlendirilmesi yapılmış tüm öğretim üyelerine ve elemanlarına Çapraz Akran Değerlendirmesi öncesi süreç hakkında bilgilendirme yapılması istendi.

Bilgilendirmede öğretim üyeleriyle OBS sistemi tarafından oluşturulan “Ders İçeriği Girilmeyen Dersler” listesi paylaşılarak, **Senato Kararında belirlenen hususlara ve Çapraz Akran Değerlendirmesi’nde kullanılacak olan Kontrol Listesine** dikkat çekildi. Öğretim üyelerine bu hususların göz önünde bulundurularak **derslerle ilgili son güncelleme ve eksikliklerin tamamlanması gerektiği bilgisi** verildi.

Mimarlık Fakültesi Ders Bilgi Paketi Çalışmaları

Bölüm koordinatörlerince belirlenen tarihler itibariyle, derslere ilişkin bilgiler konusunda son durum OBS Sistemi tarafından oluşturulmuş olan Ders Bilgi Paketleri Kontrol Listesi'ndeki gibidir.

Listedeki dersler bölüm koordinatörlerince ayrıca detaylıca incelenmiştir. Konu hakkındaki eksiklikler hususunda gerekli bilgilendirmelerin süreç içerisinde yapılması sonucunda, öğretim üyelerinin de bu doğrultudaki çalışmaları ile bölüm derslerinin bilgilerinin büyük ölçüde tamamlandığı görülmektedir.

Ancak derslerin halen bir kısmında bazen bütüncül olarak, bazen de kısmi eksiklikler göze çarpmaktadır. Özellikle Üniversite ve YÖK ortak derslerinde, pasif seçmeli derslerde (emeklilik veya görevden ayrılma gibi sebeplerle ayrılan öğretim üyelerince geçmiş dönemlerde açılmış olan seçmeli dersler) ve stajlarda ders profillerinde bütüncül eksiklikler söz konusu olabilmektedir. Öte yandan dışarıdan görevlendirmeli derslerde de kısmi eksiklikler vardır. Aktif olarak açılan zorunlu ve seçmeli bölüm derslerinde ise ders bilgilerinin bazı maddelerinde eksiklikler mevcuttur.

Arařtırma Grevlisi ve ğrenci Temsili

- Arařtırma Grevlileri arasında yapılan seimle temsilci belirlenmekte ve Faklte Akademik Kurulları bařta olmak zere temsil hakkı verilmektedir.
- ğrenci temsilcileri her blmde ncelikle her řube iin yapılmakta olup seilen bu kiřiler arasından Faklte ğrenci Temsilcisi yine seim yntemi ile belirlenmektedir. ğrenci temsilcimizde yine Faklte Akademik Kurulları bařta olmak zere uygun olan her platformda temsil hakkını kullanmaktadır.
- Fakltemiz kapsamında olan ğrenci kulb eřitli faaliyetler dzenlemiř veya katılımcı olmuřtur. Ancak kulp ismi ile ilgili yařanan bir problem nedeni ile bu dnem aktif deėildir.

Teşekkürler 😊