

2025-2026 Yarıyılı Yaz Döneminde Staj yapacak öğrencilerin dikkatine!!!

STAJ BAŞVURU FORMU + İŞGÜVENLİĞİ SERTİFİKASI (staj başlamadan önce alınmış) + DİLEKÇE TESLİM TARİHİ

30.03.2026-22.05.2026* arasındadır.

*Bu tarih aralığında başvuru tamamlanıp imzalı evrak teslim edilmelidir.

ÖNEMLİ

1. Staj tarihleri **29.06.2026 – 06.09.2026** aralığında 30 iş günü olacak şekilde belirlenmelidir. (15 Temmuz, 30 Ağustos gibi resmi tatiller dahil edilmeyecek). Stajların akademik takvimin tatil dönemlerinde yapılması esastır.
2. Önce şantiye stajı yapılır. Şantiye stajından başarılı olanlar bir sonraki dönem büro stajı yapmaya hak kazanır.
3. **Yaz okulu ve bütünleme sınavları sırasında staj yapılamaz.**

İŞLEMLER

1. Tüm stajyerler staj başlamadan önce "iş güvenliği sertifikası" almalıdır. "iş güvenliği sertifikası" başvuru formu ile teslim edilmelidir.
2. **Online Başvuru sırasında tüm bilgiler eksiksiz doldurulmalıdır (sdu.net kişisel bilgi sistemi).**
 - a. Sorumlu kişinin adı-soyadı, mail ve telefon bilgileri mutlaka doğru doldurulmalıdır.
 - b. Şirket vergi no veya mersis no mutlaka doğru doldurulmalıdır. (Resmi Kurumlar Hariç)
3. **Sisteme yüklenen başvuru bilgilerinin yer aldığı staj başvuru belgesinin sistemden çıktısı alındıktan sonra öğrenci tarafından imzalı ve ofis/firma tarafından imzalı ve kaşeli olarak aşağıdaki hocalara teslimi yapılmalıdır.**
4. **Ofis Stajı için yapılacak kurumda mutlaka mimar bulunmalıdır. Şantiye stajında İnşaat Mühendisi de kabul edilir (Resmi Kurumlar Dahil).**
5. Staj bitiminde ilgili mimar veya mühendisin, diploma örneği veya büro tescil belgesi staj dosyasına eklenir ve birlikte ciltlenir (Resmi Kurumlar Dahil).
6. **En az staj süresi 30 gündür. Pazar günleri staja dahil edilmez. Cumartesi günleri çalışılıyor ise Staj bitiminde staj dosyasına cumartesi belgesi eklenir.**

Dr. Öğr. Üyesi Ali Berkay AVCI (Ofis Stajı Başvuru Evrağı Teslimi)

Arş. Gör. Halil İbrahim ÇELİK (Şantiye Stajı Başvuru Evrağı Teslimi)

STAJ İŞLEMLERİ İŞ AKIŞ ŞEMASI

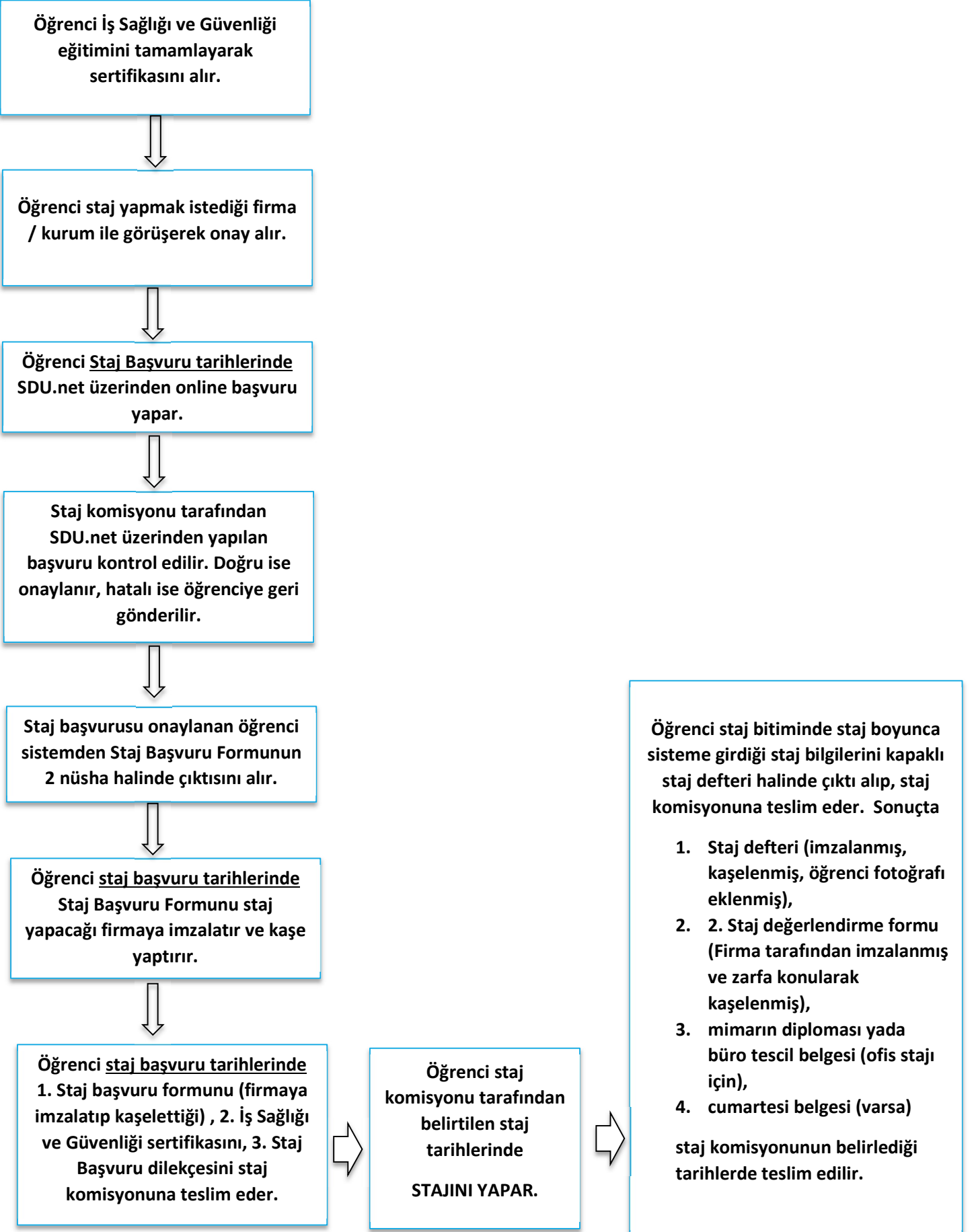

1. Görevli öğretim elemanı tarafından Onay yapıldıktan sonra çıktı alınarak firmaya imzalatılan ve kaşe yaptırılan STAJ BAŞVURU FORMU

 T.C. SÜLEYMAN DEMİREL ÜNİVERSİTESİ
Mimarlık Fakültesi - Mimarlık Mimarlık

06.06.2023 21:45

Başvuru Durum : Onaylandı

Staj Başvuru Formu

Endüstriye Dayalı Eğitim Yapacak Öğrenciye Ait Bilgiler
(Öğrenci Tarafından Bilgisayar Ortamında Dolunacaktır.)

Adı Soyadı	[Redacted]	T.C. Kimlik No	[Redacted]
Programı	[Redacted]	Öğrenci Numarası	[Redacted]
Toplam Staj İş-Günü	[Redacted]	Yapılacak Staj	MİM-480
Staj Başlangıç Tarihi	[Redacted]	Staj Bitiş Tarihi	[Redacted]
Müstahakler Bilgisi	Evet		

Belge üzerindeki bilgilerin doğruluğunu bildirir,EDİF evraklarının hazırlanmasını saygularımı arz ederim.

Endüstriye Dayalı Eğitim Yapacak Yeri Ait Bilgiler
(Staj Yapılacak İş Yeri Tarafından Dolunacaktır.)

İş Yerinin Adı/Unvanı	[Redacted]	T.C. LTD.ŞTİ	
Adres	[Redacted]	MERKEZİ NO :13 İÇ KAPI NO :401 MERKEZ/BATMAN	
İl / İlçe	[Redacted]		
Hattada Çalıştığı Gün Sayısı	[Redacted]	Kapasite : 8	
Faaliyet Alanı	MİMARLIK FAALİYETLERİ VE H. E-Posta	[Redacted]	
Telefon No	[Redacted]	Faks No	[Redacted]

Departmanlarında Bulunan Personel Sayısı

Yönetici	1	Mühendis	4	Teknisier		Teknisyen	
Diğer		İşçi					

Kurumunuzda/İşletmenizizde staj yapmanızı uygundur.

Yetkili Ad Soyad
Kaşe ve İmza

Bölüm Stajı Onayı
(Öğrencinin Danışmanı veya Bölüm Başkanı tarafından onaylanacaktır.)

Öğrencinin yukarıda bilgileri yer alan kurumda/İşletmede staj yapmasını uygundur.	Kaşe ve İmza	06.06.2023
---	--------------	------------

İş Yeri Yetkilisinin Dikkatine;

- Öğrencimizin iş yerinizde staj yapmasını uygun görülmesi durumunda, bu formun tarafınıza onaylanması gerekmektedir.
- Silinti, kazıntı, tahribat veya tahrifat yapılmış belgeler işleme alınmayacaktır. Lütfen belge üstünde tahribat veya tahrifat yapmayınız. Eğer bu form öğrenci tarafından tahrip veya tahrif edilmiş şekilde iş yerinize ulaştırılmışsa lütfen onaylamayarak formun yenilenmesini sağlayınız.
- Öğrencinin Zorunlu İş Yeri Kaza ve Meslek Hastalığı Sigortası primi Yüksekokulumuz tarafından ödenecektir.
- Zorunlu İş Yeri Kaza ve Meslek Hastalığı Sigortası Müdürlüğümüze bildiren tarihe göre yapıldığından mazeretsiz olarak devam edilmeyen günler ve iş yeri staj sonuna eklenmeyecektir. Müdürlüğümüzün bilgisi dışında yapılan stajlar esasında gerçekleştirilecek iş kazalarında öğrenciler ve iş yerleri sorumlu olacaktır.
- Öğrencilerimiz, toplam staj süresinin %10'undan fazla devamsızlık yapması halinde başarısız sayılacaktır.
- Öğrencinin staja devamını takip ederek devam-devamsızlık durumunu staj sonunda Staj Sicli ve Değerlendirme Formu'na işleyiniz.
- Staj işlemleri hakkında detaylı bilgi için lütfen link gelecek adresini ziyaret ediniz.

2. Dilekçe örneđi

T.C
SÜLEYMAN DEMİREL ÜNİVERSİTESİ
MİMARLIK FAKÜLTESİ

MİMARLIK BÖLÜM BAŞKANLIđI'NA

ISPARTA

Bölümünüzde kayıtlı olduđum program kapsamında yükümlü olduđum staj dersi ile ilgili tercihim gösterir beyan formu ve diđer gerekli evraklar ekte sunulmuştur

Geređinin yapılmasını saygılarımla arz ederim.

13.06.2023

ADI SOYADI : H

ÖĐRENCİ NUMARASI : 2

TEL : 0

İMZA :

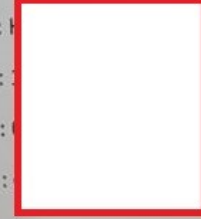

3. İş güvenliği sertifikası örneği

 TÜRKİYE CUMHURİYETİ
SÜLEYMAN DEMİREL ÜNİVERSİTESİ



İŞ SAĞLIĞI VE GÜVENLİĞİ EĞİTİMİ SERTİFİKASI

Sı

6331 sayılı İş Sağlığı ve Güvenliği Kanunu ve kanunun yürütülmesine ilişkin çıkarılmış olan çalışanların İş Sağlığı ve Güvenliği Eğitimlerinin Usul ve Esasları Hakkında Yönetmelik hükümlerince üniversitemizde gerçekleştirilen 16 saatlik " İş Sağlığı ve Güvenliği Eğitimi" ni tamamlamış ve yapılan sınav sonucu başarılı olarak bu sertifikayı almaya hak kazanmıştır.



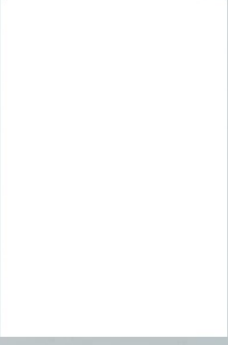

...it: No:25666178146